

2015 年度CSR活動レポート

Nikoh-Sangyo Group

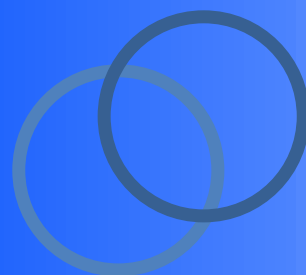

 二幸産業株式会社

 HOTEL ASCENT

NIKOMAX

 糸魚川二幸株式会社
ITOIGAWA NIKOH

 **Hoko** 株式会社長 幸

ニ幸産業グループでは、CSR活動の大きな柱である「コンプライアンス」、「環境保護活動」、「社会貢献活動」について、2015年度も様々な取り組みを行ってまいりました。

■ コンプライアンスへの取り組み

(1)「行動規範誓約書」及び「マナーの基本教育確認書」の実施

グループの全従業員(約4,000名)に対して、「行動規範誓約書」の締結と「マナーの基本教育確認書」を実施し、社会的規範や企業倫理の向上を図りました。

(2)「不当要求防止責任者講習」の受講推進

ニ幸産業グループは、反社会的勢力との関係を完全に排除するとともに断固拒否しています。そのために全国の幹部社員に対し「不当要求防止責任者講習」の受講を推進しています。2015年度においても全国で2名の選任時講習と3名の定期講習を受講しました。

■ 環境保護への取り組み

(1)各事務所における電気使用の効率化

グループ各社の本社、支社事務所における電気使用量を、空調機の温度設定やクールビズ・ウォームビズの徹底を図ると同時に、弊社で開発したエネルギー管理ツール「EM-MASTER」を利用した効率的な省エネ活動(単純な使用量比較ではなく原油換算原単位による比較)を実施する事で、前年度に対し削減ができました。



エアウィングの設置
(北海道支社)

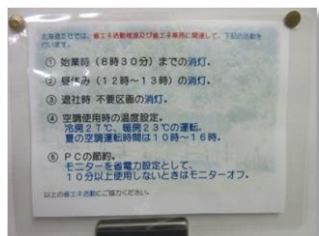

空調機温度設定表示
(北海道支社)



昼休み消灯風景(本社)

	2014年度	2015年度	差異
原油換算原単位(kl/m ²)	0.03453	0.03122	▲0.00331

(2)WEB会議によるCO2排出量の削減

2015 年度もグループ内で毎月開催されている「品質安全推進委員会」を、WEB会議システムで行い CO2排出量を削減しました。

会社名	駅	往復交通費	往復移動時間	往復 CO2 削減量	PC CO2
本社	新宿駅	削減量のためデータがありません			-312.15 g
関東	大宮(埼玉駅)駅	940 円	1 時間 26 分	1.07 Kg	-326.53 g
九州	博多駅	45,540 円	5 時間 38 分	228.02 Kg	-303.94 g
糸島川二幸	糸島川駅	20,380 円	7 時間 44 分	12.17 Kg	-291.62 g
北海道	札幌駅	45,160 円	7 時間 2 分	197.62 Kg	-285.45 g
新潟	長岡駅	17,480 円	5 時間 6 分	10.21 Kg	-291.62 g
大手町	東京駅	400 円	40 分	390.00 g	-248.49 g
合計		129,900 円	27 時間 36 分	449.47 Kg	-2.06 Kg

	2014 年度	2015 年度	差異
WEB 会議 CO2 削減量(kg)	▲3,440	▲4,944	▲1,504

■ 社会貢献への取り組み

(1)エコキャップリサイクル運動

継続して活動している「エコキャップリサイクル運動」について 2015 年度もグループで約 5,700 個のペットボトルキャップの回収を行い、6.7 人分のワクチン募金とリサイクルによるCO2 削減など社会貢献に寄与しています。



回収されたボトルキャップ



北海道支社受領書



本社設置の回収箱

(2)使用済み切手運動

北海道支社・九州支社では使用済み切手を回収し寄付しています。2015 年度は 1,700 枚の寄付を行いました。(500 円相当)

使用済み切手は 1 kg で 1,300 円～1,400 円に換金され、主に人材支援や教育支援に使われています。



回収した使用済み切手

(3)「新宿年末クリーン大作戦」へ参加

本社事務所のある東京都新宿区の地域活動である「新宿年末クリーン大作戦」に参加(2015年度は10名)し、地域の美化運動に取り組んでいます。



(4)「クリーンナップ福岡」へ参加

本年度も、福岡県ビルメンテナンス協会主催「クリーンナップ福岡」へ参加し、地域の環境美化活動に取り組んでいます。

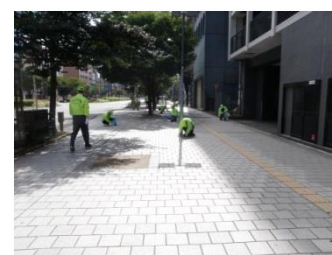

(5)「新潟市ばい捨てやめようキャンペーン」へ参加

新潟県ビルメンテナンス協会主催「新潟市ばい捨てやめようキャンペーン」へ参加し、地域の環境美化活動に取り組んでいます。



(6)学生による職場体験学習の受け入れ

弊社の介護施設や管理・運営をしている施設において、地域の中学生や高校生、大学生などの職場体験学習を受け入れ、地域貢献に努めています。



(7)救命救急講習の受講

昨今、取引先をはじめ多くの施設へのAED設置が増えていることから、一人でも多くの従業員が緊急時に救命処置による人命救助が行えることで、社会貢献できるよう努めています。



ニコマックスでの講習風景



事業所での講習風景

(8)「ハートリンクワーキングプロジェクト」へ参加

認定NPOである同団体の活動趣旨に賛同し、本社事務所に小児がん支援の自動販売機を設置しています。これにより売上の一部(1本当たり1円)が寄付され小児がん経験者の就労支援に使われています。

2015年度は、で **2,998円** (2,998本) の寄付を致しました。



本社事務所に設置した自動販売機

(9)献血活動

新潟支社や北海道支社において、献血車の受け入れや献血ルームへの訪問を積極的に行い、多くの献血を行いました。

- ◆北海道支社・・・400ml×14名 **5,600ml** の献血
- ◆新潟支社・・・400ml×22名 **8,800ml** の献血

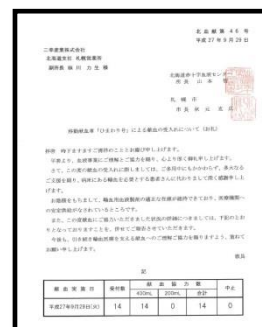

献血受け入れへのお礼状(北海道支社)

(10)障害者就労支援事業所作成製品の販売スペース提供

二幸産業グループで運営しているホテルにおいて、障害者就労支援事業所で作成された製品を販売するスペースを提供しています。

「ザ・ハミルトン札幌」ではフロント横のスペースを利用し半年間で **2万円程** の売上となりました。



(11)その他の取り組み

上記以外にも、地域清掃美化活動・各種行事へのボランティア参加や支援等を行い、地域社会の発展に寄与しています。

- ・不要になったカレンダーや手帳等を回収し「カレンダーをどうぞ」キャンペーンを実施。
市民への無料配布を行うとともに、ごみの減量化も実現しました。
- ・「全国障害者スポーツ大会」へ手話ボランティアとして参加
- ・「唐木田クリーンキャンペーン」に参加。

以上